

---

Schody Sch7

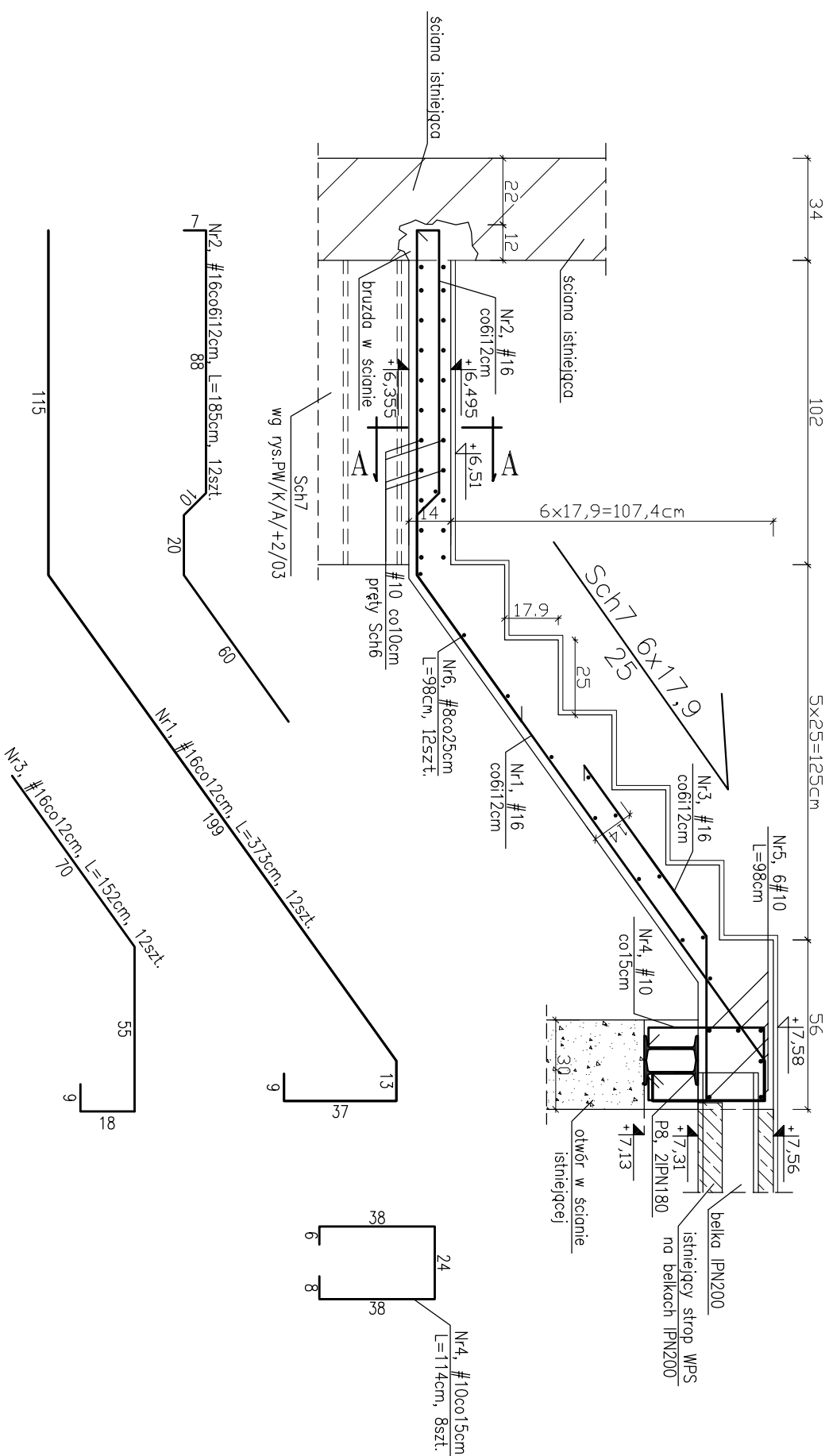

Przkrój A-A  
zasada zagęszczania prętów  
w belce ukrytej B2

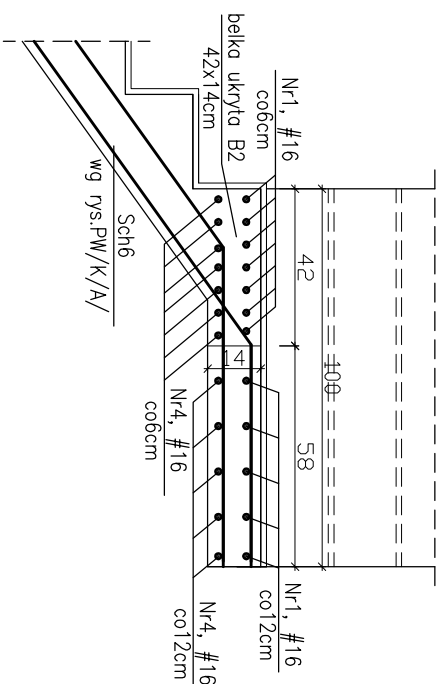

1. Długość prętów dostosować do wymiarów rzeczywistych na budowie
2. Schody wykonac z betonu B-37
3. Stal zbrojenowa BS1500S
4. Otulina 2cm
5. Wszystkie wymiary sprawdzić na budowie
6. Zestawienie stali wg załącznika Z/A/+2/03
7. Wszelkie zmiany, wynikające z warunków zaistniałych na budowie, uzgadniać z autorem projektu
8. Nieodłączną częścią opracowania jest opis techniczny oraz dokumentacja branży: architektura i instalacje

<b>Objekt / Temat:</b>	
PRZEBUDOWA BUDYNKU PRZY UL. KUŚNIERSKIEJ 12B W SZCZECINIE DLA POTRZEB BIUROWYCH GŁÓWNEGO PUNKTU INFORMACYJNEGO FUNDUSZY EUROPEJSKICH PRZY URZĘDZIE MARSZAŁKOWSKIEM WOLEWODZIŹNIA ZACHODNIOPOMORSKIEGO	
<b>Adres/Nr działki:</b>	Szczecin, ul. Kuśnierska 12b DZ.NR 36/2, 39/17 obwód 1037
<b>Inwestor:</b>	URZĄD MARSZAŁKOWSKI WOLEWODZIŹNIA ZACHODNIOPOMORSKIEGO Szczecin, ul. Korsarzy 34
<b>Faza:</b>	PROJEKT WYKONAWCZY
<b>Jednostka Projektowa:</b>	"URBICON" Sp. z o.o. adres siedziby: ul. Tretowskiego 34, 71-303 Szczecin adres pracowni projektowej: "URBICON" Sp. z o.o., ul.Korzeniowskiego 1, 70-211 Szczecin Tel./fax. (48) 091 4821333, (48) 091 4827217 e-mail: urbicon@urbicon.pl www.urbicon.v.pl
Główny projekt.	
<b>Branża: KONSTRUKCJA</b>	
Konstrukcja:	
Autor proj.bud.	Nr upr/ Nr Izby
Oprac.	Data
Podpis	Podpis
Prac.	
Proj.	
Wyk.	
Str.	
Mgr inż. Mirosław Hornberg	4662/61
<b>Tytuł rys.: :</b>	
SCHODY SCH7	
<b>Data:</b>	<b>Skala :</b>
05.2010	1:20
<b>Nr proj.:</b>	<b>Nr rys.:</b>
U/UM/SZ/2009/09	PW/K/A/+2/03